ESTRUCTURA RESUMIDA DE LA UNIVERSIDAD DE GUAYAQUIL

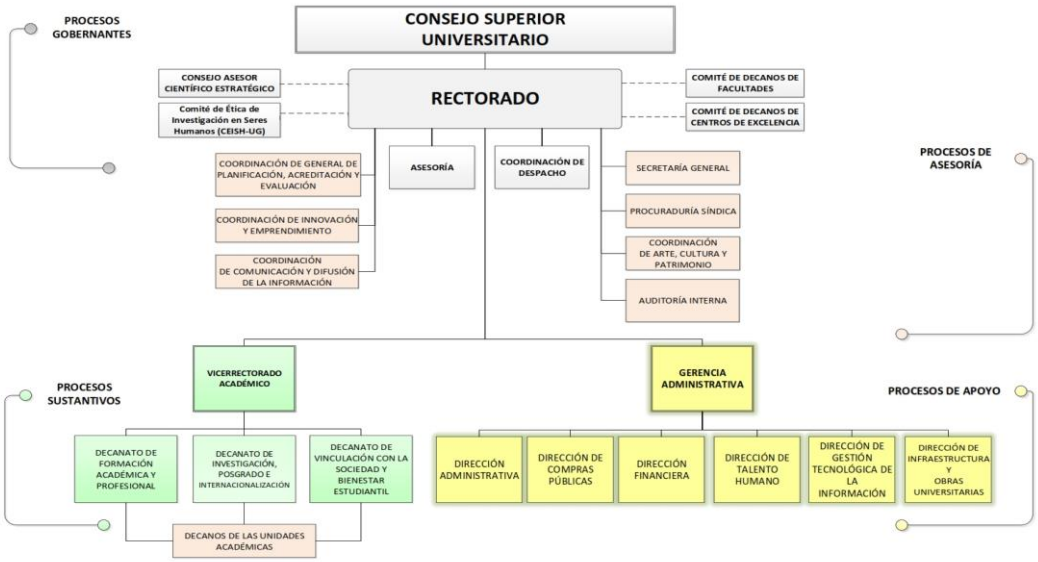

ESTRUCTURA FACULTAD DE 1 CARRERA DE LA UNIVERSIDAD DE GUAYAQUIL

ESTRUCTURA FACULTAD DE CON MÁS DE 1 CARRERA DE LA UNIVERSIDAD DE GUAYAQUIL

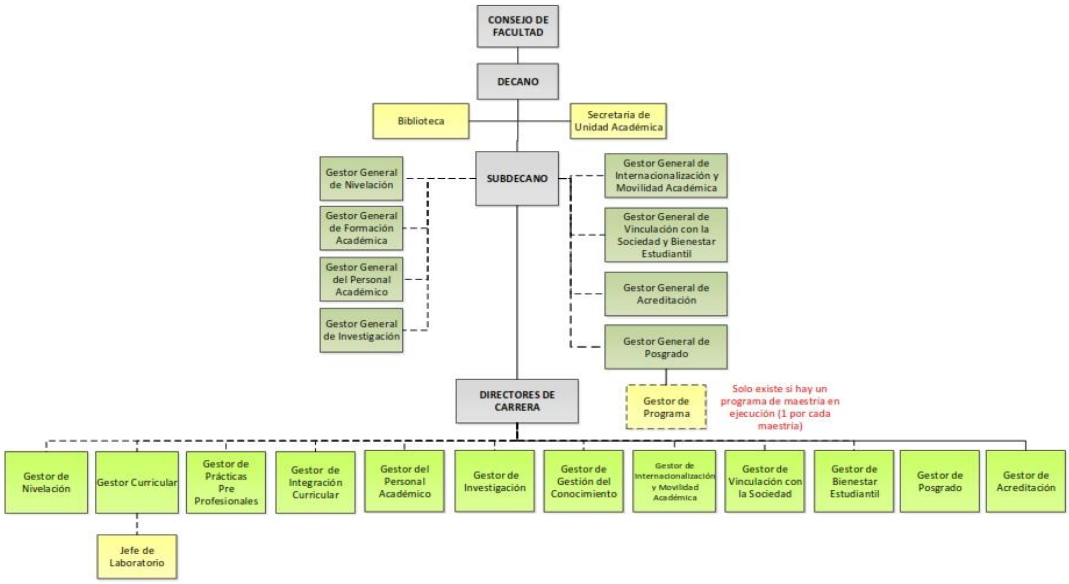

CENTROS DE EXCELENCIA

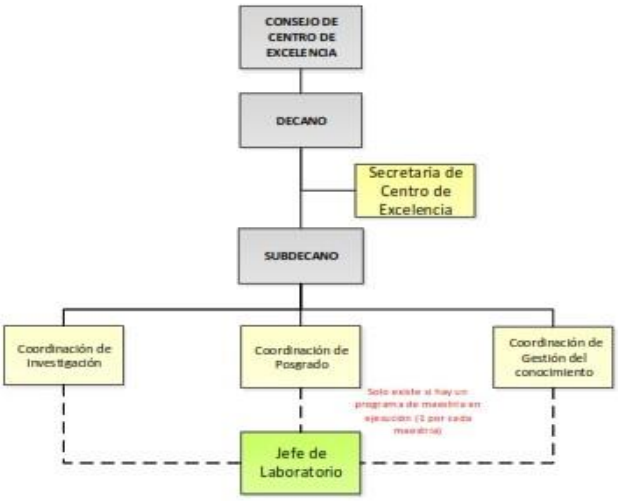

CONSULTORIOS JURÍDICOS

Art. 7 de la Ley Orgánica de Transparencia y Acceso a la Información Pública - LOTAIP	
Literal a1) Estructura orgánica funcional	
LINK PARA DESCARGAR EL ESTATUTO POR PROCESOS	REGLAMENTO ORGÁNICO DE GESTIÓN ORGANIZACIONAL POR PROCESOS DE LA UNIVERSIDAD DE GUAYAQUIL
LINK PARA DESCARGAR EL ESTATUTO ORGÁNICO	ESTATUTO ORGÁNICO
LINK PARA DESCARGAR LA ESTRUCTURA ORGÁNICA	ESTRUCTURA ORGÁNICA
FECHA ACTUALIZACIÓN DE LA INFORMACIÓN:	30/09/2023
PERIODICIDAD DE ACTUALIZACIÓN DE LA INFORMACIÓN:	MENSUAL
UNIDAD POSEEDORA DE LA INFORMACION - LITERAL a1):	SECRETARÍA GENERAL
RESPONSABLE DE LA UNIDAD POSEEDORA DE LA INFORMACIÓN DEL LITERAL a1):	Ab. Evelyn Godoy Cazar
CORREO ELECTRÓNICO DEL O LA RESPONSABLE DE LA UNIDAD POSEEDORA DE LA INFORMACIÓN:	evelyn.godoycaz@ug.edu.ec
NÚMERO TELEFÓNICO DEL O LA RESPONSABLE DE LA UNIDAD POSEEDORA DE LA INFORMACIÓN:	042-391049